MAPA DE ROTA DE TRANSPORTE ESCOLAR

GOVERNO DO ESTADO DO ESPÍRITO SANTO
Secretaria da Educação

Responsável Giselly Rezende Vieira Data: 12/06/2025

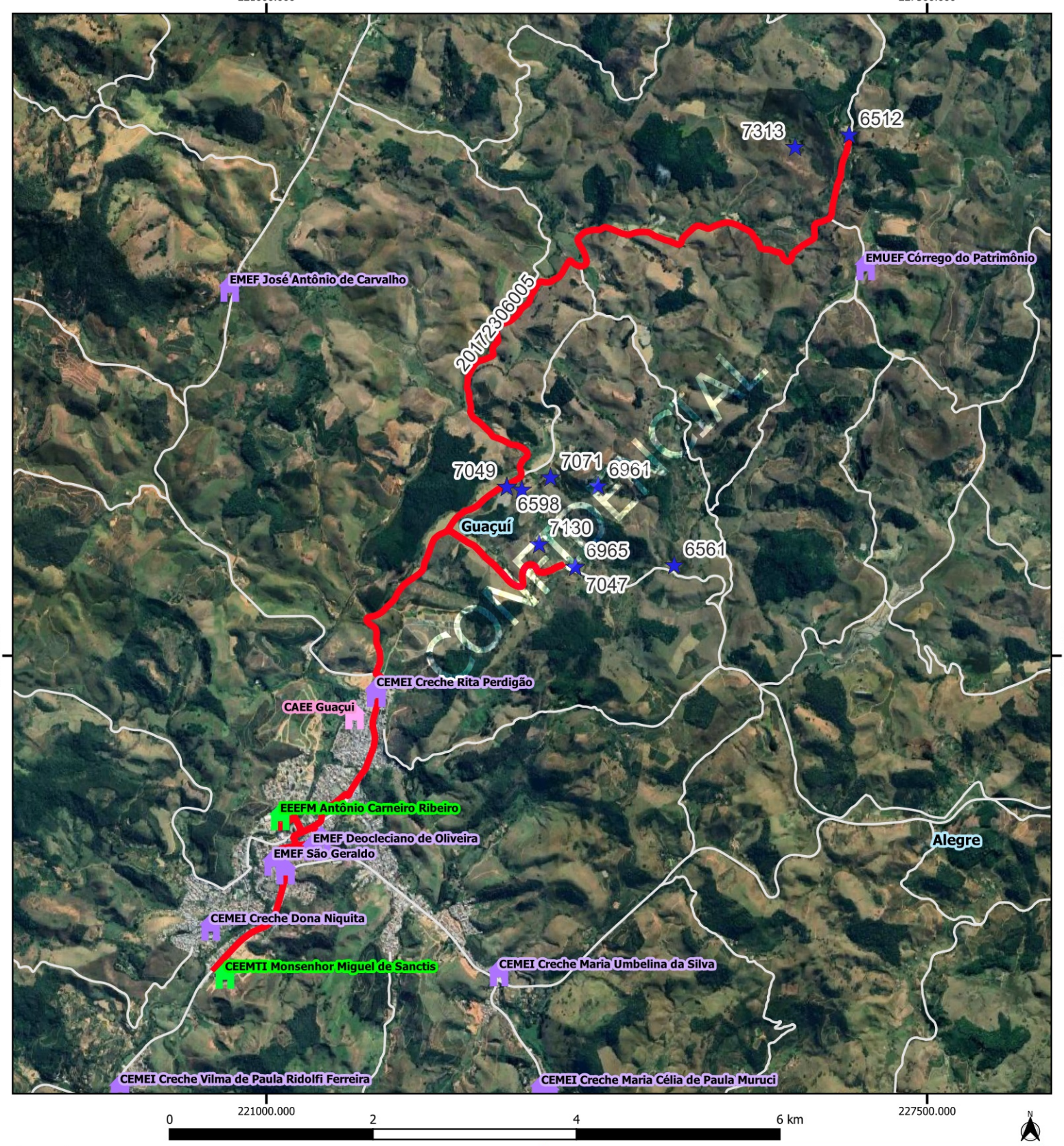

Legenda

Escolas

- Estadual
- Municipal
- CAEE
- alunos_transcolar_es

- rotas_sedu [84]
- Estradas_Vicinais
- Google Satellite
- Limite_Municipal_2018

GUACUI				
Escola: EMEF ISAURA MAROUES DA SILVA / EEEFM ANTONIO				
Código	20172306005	Tipo: TR	Turno: M	
Alunos:	Estado:0	Município: 11	Total: 11	Máximo* 11
Quilometragem Ida: 18.5	Volta: 18.5	Ap*: 18.5	Total*: 55.5	
Versão: 21	Horários	Entrada:	Saída:	

Projeção Universal Transversa de Mercator / Origem da quilometragem no Equador e Meridiano Central acrescidas as constantes 10.000 km e 500 km respectivamente / Datum:

Nome do roteiro

CACHOEIRA DO CABOCLO X EMEF ISAURA MARQUES DA SILVA X EEEFM ANTÔNIO CARNEIRO RIBEIRO X CEEFMTI MONSENHOR MIGUEL DE SANCTIS